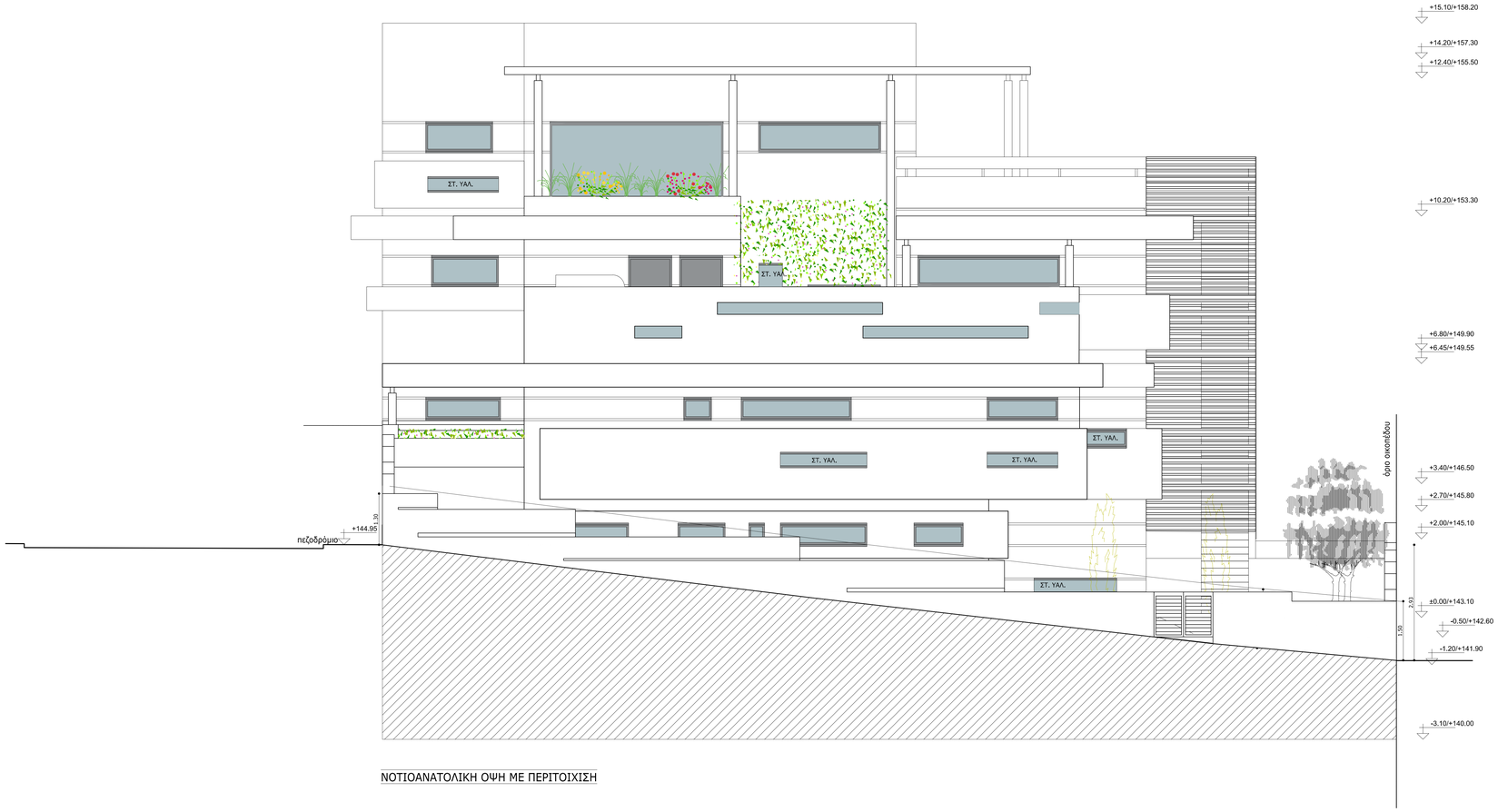

ΝΟΤΙΟΑΝΑΤΟΛΙΚΗ ΟΨΗ ΜΕ ΠΕΡΙΤΟΙΧΙΣΗ

ALD
fotini - xyrafi

Κύριος Έργου
ΔΗΜΟΣ ΓΑΛΑΤΣΙΟΥ
ΔΙΕΥΘΥΝΣΗ ΤΕΧΝΙΚΩΝ ΥΠΗΡΕΣΙΩΝ
ΤΜΗΜΑ ΜΕΛΕΤΩΝ & ΕΡΓΩΝ

Έργο
ΚΑΤΑΣΚΕΥΗ ΔΙΠΛΟΥ ΒΙΟΚΛΙΜΑΤΙΚΟΥ ΒΡΕΦΟΝΗΠΙΑΚΟΥ ΣΤΑΘΜΟΥ
(ΜΕ ΥΠΟΓΕΙΟ)

Θέση Έργου
ΠΑΠΑΦΛΕΣΣΑ-ΦΑΥΝΟΥ-ΚΥΜΟΘΟΗΣ, ΓΑΛΑΤΣΙ, Ο.Τ. 98/98

Κλείδα

Μελετητές Έργου

Τοπογραφική μελέτη	ΕΥΑΓΓΕΛΟΣ ΓΑΡΜΠΗΣ Πολιτικός Μηχανικός Ε.Μ.Π.
Αρχιτεκτονική μελέτη	ΦΩΤΕΙΝΗ ΞΥΡΑΦΗ Αρχιτέκτων μηχανικός
Στατική μελέτη	ΕΥΑΓΓΕΛΟΣ ΓΑΡΜΠΗΣ Πολιτικός Μηχανικός Ε.Μ.Π.
Μηχανολογική μελέτη	ΣΤΥΛΙΑΝΟΣ ΑΡ.ΒΕΝΙΕΡΗΣ Μηχανολόγος Μηχανικός

Φάση μελέτης
ΜΕΛΕΤΗ ΔΗΜΟΠΡΑΤΗΣΗΣ

Αριθμός σχεδίου
A13

Τίτλος σχεδίου
ΝΟΤΙΟΑΝΑΤΟΛΙΚΗ ΟΨΗ ΜΕ ΠΕΡΙΤΟΙΧΙΣΗ

Κλίμακα
1:50

Ημερομηνία
ΑΥΓΟΥΣΤΟΣ 2022

Υπογραφή/Σφραγίδα μηχανικού
ΦΩΤΕΙΝΗ Θ. ΞΥΡΑΦΗ
ΔΙΠΛ. ΑΡΧΙΤΕΚΤΟΝΙΚΟΣ ΜΗΧΑΝΙΚΟΣ
ΔΙΠΛ. ΑΡΧΙΤΕΚΤΟΝ ΤΟΠΟΓΡ.
ΜΕΛΕΤΗΤΗΣ ΔΟΜΗΣΕΩΝ ΕΛΕΥΘΕΡΙΑΣ
ΝΙΚΟΤΣΑΡΑ 9 - ΑΨΙΝΘΟΣ Τ.Κ. 14562
ΑΦΜ: 118116865 - ΔΟΥ ΦΙΛΟΘΕΗΣ
ΤΗΛ: 210-8213400

Υπογραφή/Σφραγίδα υπηρεσίας
ΘΕΩΡΗΘΗΚΕ
28/06/2022
Ο ΠΡΟΪΣΤΑΜΕΝΟΣ ΤΗΣ ΔΙΕΥΘΥΝΣΗΣ Τ.Υ. ΗΛ.ΣΤΑΥΡΕΑΣ
ΗΛΙΑΣ ΣΤΑΥΡΕΑΣ
ΠΟΛΙΤΙΚΟΣ ΜΗΧΑΝΙΚΟΣ
ΔΙΟΙΚΗΤΙΚΟΣ ΛΟΓΙΣΤΗΣ