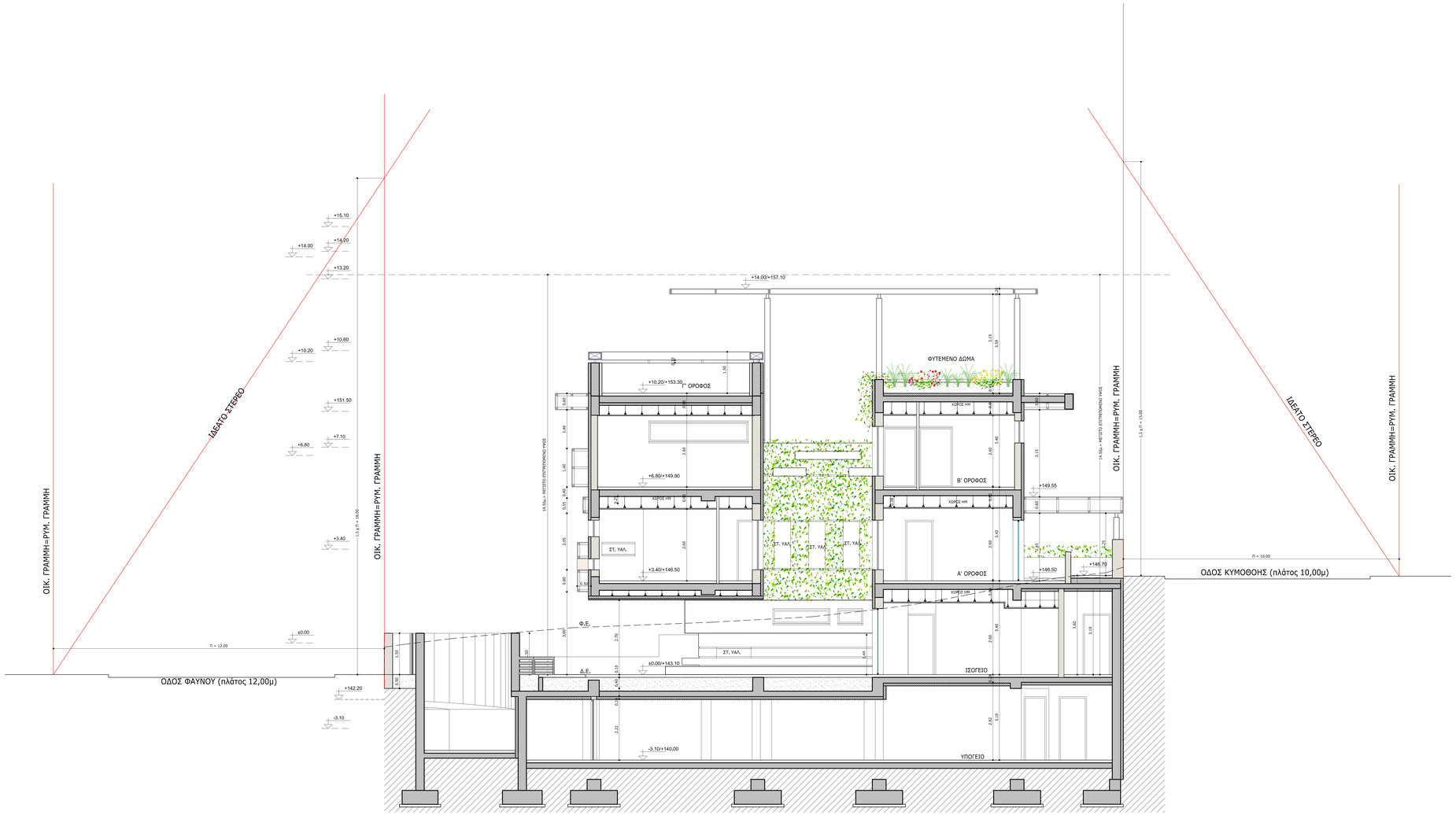

ALD
fotini - xyrafi

Κύριος Έργου	**ΔΗΜΟΣ ΓΑΛΑΤΣΙΟΥ** **ΔΙΕΥΘΥΝΣΗ ΤΕΧΝΙΚΩΝ ΥΠΗΡΕΣΙΩΝ** **ΤΜΗΜΑ ΜΕΛΕΤΩΝ & ΕΡΓΩΝ**
Έργο	ΚΑΤΑΣΚΕΥΗ ΔΙΠΛΟΥ ΒΙΟΚΛΙΜΑΤΙΚΟΥ ΒΡΕΦΟΝΗΠΙΑΚΟΥ ΣΤΑΘΜΟΥ **(ΜΕ ΥΠΟΓΕΙΟ)**
Θέση Έργου	ΠΑΠΑΦΛΕΣΣΑ-ΦΑΥΝΟΥ-ΚΥΜΟΘΟΗΣ, ΓΑΛΑΤΣΙ, Ο.Τ. 98/98
Κτίσθα	
Μελετητής Έργου	
Τοπογραφική μελέτη	ΕΥΑΓΓΕΛΟΣ ΓΑΡΜΠΗΣ Πολιτικός Μηχανικός Ε.Μ.Π.
Αρχιτεκτονική μελέτη	ΦΩΤΕΙΝΗ ΞΥΡΑΦΗ Αρχιτέκτων μηχανικός
Στατική μελέτη	ΕΥΑΓΓΕΛΟΣ ΓΑΡΜΠΗΣ Πολιτικός Μηχανικός Ε.Μ.Π.
Μηχανολογική μελέτη	ΣΤΥΛΙΑΝΟΣ ΑΡ.ΒΕΝΙΕΡΗΣ Μηχανολόγος Μηχανικός
Φάση μελέτης: ΜΕΛΕΤΗ ΔΗΜΟΠΡΑΤΗΣΗΣ	Αριθμός σχεδίου: Α9
Τίτλος σχεδίου: ΤΟΜΗ Γ-Γ'	Κλίμακα: 1:50
	Ημερομηνία: ΑΥΓΟΥΣΤΟΣ 2022
Υπογραφή/Σφραγίδα μηχανικού	ΦΩΤΕΙΝΗ Θ. ΞΥΡΑΦΗ ΔΙΠΛ. ΑΡΧΙΤΕΚΤΟΝΕΣ ΜΗΧΑΝΙΚΟΣ ΔΙΠΛ. ΑΡΧΙΤΕΚΤΟΝΕΣ ΤΟΠΟΓΡΑΦΟΣ ΜΕΛΕΤΗΤΗΣ - ΕΠΙΒΛΕΠΟΝ ΜΗΧΑΝΙΚΟΣ ΜΟΣΧΑΤΑ 6 ΚΥΜΗ 340 07 ΛΕΚΑΝΗ ΑΦΜ: 115236802 - ΔΟΥ ΚΥΜΗΣ ΤΗΛ: 2221 - 0 - 2 - 2 - 2 - 2 - 2
Υπογραφή/Σφραγίδα υπηρεσίας	ΔΗΜΟΣ ΓΑΛΑΤΣΙΟΥ ΔΙΕΥΘΥΝΣΗ ΤΕΧΝΙΚΩΝ ΥΠΗΡΕΣΙΩΝ Ο ΠΡΟΪΣΤΑΜΕΝΟΣ ΤΗΣ ΔΙΕΥΘΥΝΣΗΣ ΔΗΜΟΚΡΑΤΙΚΟΣ ΣΑΒΒΑΣ