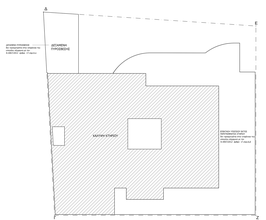

ΚΑΤΟΨΗ ΥΠΟΓΕΙΟΥ

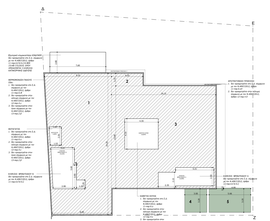

ΚΑΤΟΨΗ Κ ΟΡΟΦΟΥ

ΚΑΤΟΨΗ Κ ΟΡΟΦΟΥ

1. ΔΑΔΕΠΤΗ
ΔΑΔΕΠΤΗ ΕΠΙΦΑΝΕΙΑΣ ΚΑΛΥΨΕΩΣ
Α=ΑΚΑΘΑΡΤΗ Α ΚΟΡΥΦΗΣ ΚΑΛΥΨΕΩΣ
ΒΡ.ΟΙΚΟΔΟΜΩΝ:(Α-Α1)/Α=(1,25-1,25)=**0,00,ΒΡ. η**

2. ΔΟΜΗΣΗ
1. Ο.Δ=1,50/Ο.Π.Δ =>0,02
2. Σ.Δ=0,75 =>0,02
3. Ο.Π=0,25 =>0,00
Σ.Ο.Π=1,50/0,00 => Σ.Ο.Π ΑΚΑΝΟΝΙΣΤΗ Α
Σ.Δ=0,75 => Σ.Δ ΑΚΑΝΟΝΙΣΤΗ Β
Ο.Π=0,25 => Ο.Π ΑΚΑΝΟΝΙΣΤΗ Γ
Σ.Ο.Π=2,50 => Σ.Ο.Π ΑΚΑΝΟΝΙΣΤΗ Δ
=2,50 Σ.Ο.Π

3. ΜΕΤΩΠΙΑΙΟΣ
ΔΙΑ ΠΑΡΟΨΗ Κ=1
=0,00 τμ

4. ΔΟΜΕΣ
ΔΟΜΕΣ ΑΝΑΦΟΡΑΣ Α 1,40 :
=>0,00Σ1,40 **=1,40Σ1,40sp**

5. ΦΥΤΕΥΣΗ
Ο.Χ.=1,00Σ1,40 =>1,40
Σ.Χ.=0,20Σ1,40 =>0,28
=>1,68Σ1,40sp

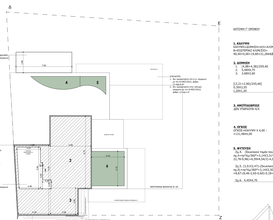

ΚΑΤΟΨΗ Γ ΟΡΟΦΟΥ

ΚΑΤΟΨΗ Γ ΟΡΟΦΟΥ

1. ΔΑΔΕΠΤΗ
ΔΑΔΕΠΤΗ ΕΠΙΦΑΝΕΙΑΣ ΚΑΛΥΨΕΩΣ
Α=ΑΚΑΘΑΡΤΗ Α ΚΟΡΥΦΗΣ ΚΑΛΥΨΕΩΣ
ΒΡ.ΟΙΚΟΔΟΜΩΝ:(Α-Α1)/Α=(1,25-1,25)=**0,00,ΒΡ. η**

2. ΔΟΜΗΣΗ
1. Ο.Δ=1,50/Ο.Π.Δ =>0,02
2. Σ.Δ=0,75 =>0,02
3. Ο.Π=0,25 =>0,00
Σ.Ο.Π=1,50/0,00 => Σ.Ο.Π ΑΚΑΝΟΝΙΣΤΗ Α
Σ.Δ=0,75 => Σ.Δ ΑΚΑΝΟΝΙΣΤΗ Β
Ο.Π=0,25 => Ο.Π ΑΚΑΝΟΝΙΣΤΗ Γ
Σ.Ο.Π=2,50 => Σ.Ο.Π ΑΚΑΝΟΝΙΣΤΗ Δ
=2,50 Σ.Ο.Π

3. ΜΕΤΩΠΙΑΙΟΣ
ΔΙΑ ΠΑΡΟΨΗ Κ=1
=0,00 τμ

4. ΔΟΜΕΣ
ΔΟΜΕΣ ΑΝΑΦΟΡΑΣ Α 1,40 :
=>0,00Σ1,40 **=1,40Σ1,40sp**

5. ΦΥΤΕΥΣΗ
Ο.Χ.=1,00Σ1,40 =>1,40
Σ.Χ.=0,20Σ1,40 =>0,28
=>1,68Σ1,40sp

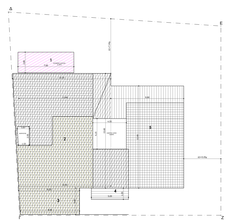

ΣΚΙΑΣΗ ΓΙΑ ΥΠΟΛΟΓΙΣΜΟ ΦΥΤΕΥΣΗΣ

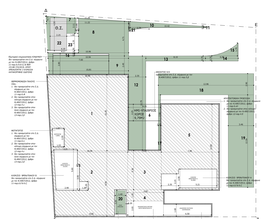

ΚΑΤΟΨΗ ΙΣΟΓΕΙΟΥ

ΚΑΤΟΨΗ ΙΣΟΓΕΙΟΥ

1. ΔΑΔΕΠΤΗ
ΔΑΔΕΠΤΗ ΕΠΙΦΑΝΕΙΑΣ ΚΑΛΥΨΕΩΣ (Ε=Α+Α1+Α2)
ΕΠΙΠΕΔΗΣ ΚΑΛΥΨΕΩΣ
ΒΡ.ΟΙΚΟΔΟΜΩΝ:(Ε-Α)/Α=(1,25+1,25)=**2,50ΣΑ1,ΒΡ. τμ**

2. ΔΟΜΗΣΗ
1. Ο.Δ=1,50/Ο.Π.Δ =>0,02
2. Σ.Δ=0,75 =>0,00
3. Ο.Π=0,25 =>0,00
4. Σ.Δ1=1,50 =>0,02
5. Ο.Π1=0,25 =>0,00
6. Σ.Δ2=4,25/Ο.Π2 =>0,06
Σ.Ο.Π=1,50/0,00 => Σ.Ο.Π ΑΚΑΝΟΝΙΣΤΗ Α
Σ.Δ=0,75 => Σ.Δ ΑΚΑΝΟΝΙΣΤΗ Β
Ο.Π=0,25 => Ο.Π ΑΚΑΝΟΝΙΣΤΗ Γ
Σ.Δ1=1,50 => Σ.Δ1 ΑΚΑΝΟΝΙΣΤΗ Δ
Σ.Δ2=4,25 => Σ.Δ2 ΑΚΑΝΟΝΙΣΤΗ Ε
=2,50 Σ.Ο.Π

3. ΜΕΤΩΠΙΑΙΟΣ
ΔΙΑ ΠΑΡΟΨΗ Κ=1
=0,00 τμ

4. ΔΟΜΕΣ
ΔΟΜΕΣ ΑΝΑΦΟΡΑΣ Α 1,40 :
=>0,00Σ1,40 **=1,40Σ1,40sp**

5. ΦΥΤΕΥΣΗ
Ο.Χ.=1,00Σ1,40 =>1,40
Σ.Χ.=0,20Σ1,40 =>0,28
=>1,68Σ1,40sp

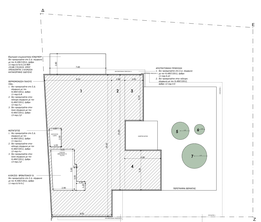

ΚΑΤΟΨΗ Β ΟΡΟΦΟΥ

ΚΑΤΟΨΗ Β ΟΡΟΦΟΥ

1. ΔΑΔΕΠΤΗ
ΔΑΔΕΠΤΗ ΕΠΙΦΑΝΕΙΑΣ ΚΑΛΥΨΕΩΣ (Ε=Α+Α1+Α2)
ΕΠΙΠΕΔΗΣ ΚΑΛΥΨΕΩΣ
ΒΡ.ΟΙΚΟΔΟΜΩΝ:(Ε-Α)/Α=(1,25+1,25)=**2,50ΣΑ1,ΒΡ. τμ**

2. ΔΟΜΗΣΗ
1. Ο.Δ=1,50/Ο.Π.Δ =>0,02
2. Σ.Δ=0,75 =>0,00
3. Ο.Π=0,25 =>0,00
4. Σ.Δ1=1,50 =>0,02
5. Ο.Π1=0,25 =>0,00
6. Σ.Δ2=4,25/Ο.Π2 =>0,06
Σ.Ο.Π=1,50/0,00 => Σ.Ο.Π ΑΚΑΝΟΝΙΣΤΗ Α
Σ.Δ=0,75 => Σ.Δ ΑΚΑΝΟΝΙΣΤΗ Β
Ο.Π=0,25 => Ο.Π ΑΚΑΝΟΝΙΣΤΗ Γ
Σ.Δ1=1,50 => Σ.Δ1 ΑΚΑΝΟΝΙΣΤΗ Δ
Σ.Δ2=4,25 => Σ.Δ2 ΑΚΑΝΟΝΙΣΤΗ Ε
=2,50 Σ.Ο.Π

3. ΜΕΤΩΠΙΑΙΟΣ
ΔΙΑ ΠΑΡΟΨΗ Κ=1
=0,00 τμ

4. ΔΟΜΕΣ
ΔΟΜΕΣ ΑΝΑΦΟΡΑΣ Α 1,40 :
=>0,00Σ1,40 **=0Σ1,40sp**

5. ΦΥΤΕΥΣΗ
Ο.Χ. =1,00Σ1,40 =>1,40
Σ.Χ. =0,20Σ1,40 =>0,28
=>1,68Σ1,40sp

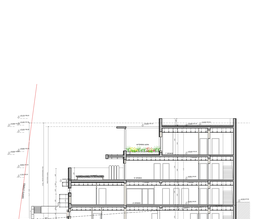

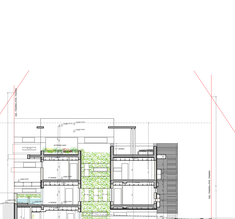

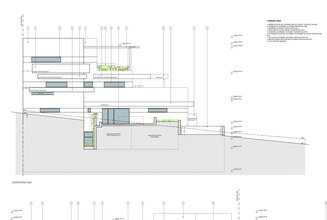

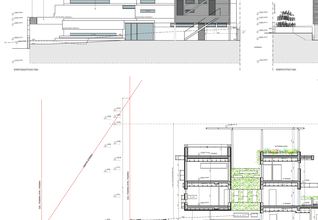

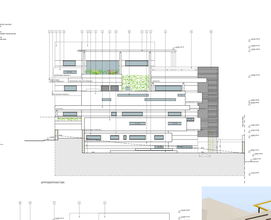

ΤΡΙΣΔΙΑΣΤΑΤΗ ΑΠΕΙΚΟΝΙΣΗ

ΠΡΑΣΙΝΟΓΡΑΜΜΗ ΣΤΟΙΧΕΙΑ ΔΟΜΗΣΗΣ

1. ΔΑΔΕΠΤΗ
Α ΟΡΟΦΟΥ = 342,50τμ
Β ΟΡΟΦΟΥ = 342,50τμ
Γ ΟΡΟΦΟΥ = 342,50τμ
Δ ΟΡΟΦΟΥ = 342,50τμ
Σ ΟΡΟΦΟΥ = 1.710,00τμ

ΑΔΑΠΤΗΣ: **=1.710,00τμ =171,00τμ**

2. ΔΟΜΗΣΗ
Α ΟΡΟΦΟΥ = 190,00τμ
Β ΟΡΟΦΟΥ = 190,00τμ
Γ ΟΡΟΦΟΥ = 190,00τμ
Δ ΟΡΟΦΟΥ = 190,00τμ
Σ ΟΡΟΦΟΥ = 950,00τμ
= 950,00τμ =190,00τμ

3. ΤΡΟΦΟ
Ποσοστοποιούμενο = 1τμ/50τμ ή 1τμ/50τμ
Σ.ΔΑΔΕΠΤΗΣ/50τμ = 1.710,00τμ/50τμ = 34,00
ενώπιον πρώτο μισό μέτρο ή ολοκλήρωσης

4. ΕΠΙΣΤΕΓΗ ΑΠΟ ΤΗ ΘΡΟΦΟ
Σ.ΔΑΔΕΠΤΗΣ/50τμ = 1.710,00τμ/50τμ = 34,00
ενώπιον και βόρεια λοιπόν θεωρούν **Δ=1ΑΔ/2**, ήμίσεα με αντιμετρούν τα =0,5τμ
ενώπιον και νότια λοιπόν θεωρούν **Δ=1ΑΔ/2**, ήμίσεα με αντιμετρούν ΔΕΝ τα =0,5τμ
Στα όπισθεν μέρη θεωρούμε ότι τμήμα αντιμετρούν τα τμήματα.
Στα δύο πλευρά τμήματα ΔΕΝ τμήματα.
Σύνολο ΔΕΝ τμήματα = 0,5τμ + 0,5τμ = 1τμ
Σ.ΕΠΙΣΤΕΓΗΣ =ΑΝΤΙΠΑΡΟΧΗΣ
Α.Ο.Χ. = 0,75τμ
Σ.Ο.Χ. = 1τμ + 0,75τμ = 1,75τμ

5. ΕΠΙΣΤΕΓΗ
Α ΟΡΟΦΟΥ = 190,00τμ
Β ΟΡΟΦΟΥ = 190,00τμ
Γ ΟΡΟΦΟΥ = 190,00τμ
Δ ΟΡΟΦΟΥ = 190,00τμ
Σ ΟΡΟΦΟΥ = **760,00τμ =190,00τμ**

6. ΠΟΣΟΣΤΟ ΕΠΙΤΡΟΠΗΣΗΣ ΓΡΗΣ
ΜΕ ΠΟΣΟ ΕΠΙΤΡΟΠΗΣΗΣ ΓΡΗΣ ΣΤΕΓΗ =

7. ΑΠΟΣΤΑΣΗ ΑΠΟ ΤΗ ΘΡΟΦΟ
Σ.ΕΠΙΣΤΕΓΗΣ/50τμ = 1.710,00τμ/50τμ = 34,00
Σ.ΕΠΙΣΤΕΓΗΣ = 0,75τμ

8. ΕΠΙΣΤΕΓΗ - ΑΝΤΙΠΑΡΟΧΗΣ
Α.Ο.Χ. = 0,75τμ
Σ.Ο.Χ. = 1τμ + 0,75τμ = 1,75τμ

9. ΕΠΙΣΤΕΓΗ
Α ΟΡΟΦΟΥ = 190,00τμ
Β ΟΡΟΦΟΥ = 190,00τμ
Γ ΟΡΟΦΟΥ = 190,00τμ
Δ ΟΡΟΦΟΥ = 190,00τμ
Σ ΟΡΟΦΟΥ = **760,00τμ =190,00τμ**

10. ΠΟΣΟΣΤΟ ΕΠΙΤΡΟΠΗΣΗΣ ΓΡΗΣ
ΜΕ ΠΟΣΟ ΕΠΙΤΡΟΠΗΣΗΣ ΓΡΗΣ ΣΤΕΓΗ =

11. ΑΠΟΣΤΑΣΗ ΑΠΟ ΤΗ ΘΡΟΦΟ
Σ.ΕΠΙΣΤΕΓΗΣ/50τμ = 1.710,00τμ/50τμ = 34,00
Σ.ΕΠΙΣΤΕΓΗΣ = 0,75τμ

12. ΕΠΙΣΤΕΓΗ - ΑΝΤΙΠΑΡΟΧΗΣ
Α.Ο.Χ. = 0,75τμ
Σ.Ο.Χ. = 1τμ + 0,75τμ = 1,75τμ

13. ΑΠΟΣΤΑΣΗΣ ΜΕΣΟΣ ΣΤΑΘΕΡΟΥΣ
ΑΠΟΣΤΑΣΗ ΜΕΣΟΣ ΣΤΑΘΕΡΟΥΣ ΤΗΣ ΠΡΟΜΗΘΕΙΑΣ ΑΠΟ ΚΟΚΟΤΟ
ΠΡΟΜΗΘΕΙΑ = ΜΕΣΟ ΣΤΑΘΕΡΟ
ΠΡΟΜΗΘΕΙΑ = 1,00ΜΕΣΟ ΣΤΑΘΕΡΟ

14. ΦΥΤΕΥΣΗ
ΑΠΟΣΤΑΣΗ ΦΥΤΕΥΣΗ - ΣΤΗ ΠΟΛΥΚΑΤΟΙΚΙΑ ΑΚΑΟΝΤΟΣ ΩΡΟΥ
ΠΡΟΜΗΘΕΙΑ = ΜΕΣΟ ΣΤΑΘΕΡΟ
ΔΥΝΑ ΠΕΡΙΠΤΩΣΗ ΠΟΥ ΔΕΝ ΕΠΑΡΚΕΙ Η ΦΥΤΕΥΣΗ ΕΠΑΡΚΗ Η ΠΟΛΥΚΑΤΟΙΚΙΑΚΗ ΠΕΡΙΠΤΩΣΗ ΔΕΝ ΕΠΑΡΚΕΙ ΤΟΤΕ ΔΙΝΕΤΑΙ ΕΝΑ ΕΠΙΠΕΔΟ ΣΤΟ ΔΩΜΑ ΜΕ ΦΥΤΕΥΣΗ ΤΟΥ ΔΩΜΑ ΑΠΟΦΑΣΗ Σ.Δ. ΑΡΙΘ.
ΑΠΟΦΑΣΗ Σ.Δ. ΑΡΙΘΜΟΣ ΑΠΟ ΕΠΙΠΕΔΟ ΣΤΟ ΔΩΜΑ
ΠΑΛΙΟΤΕΡΟ ΚΤΙΡΙΟ ΔΕΝ ΕΠΙΤΡΕΠΕΤΑΙ Η ΕΝΙΣΧΥΣΗ ΤΟΥ ΚΤΙΡΙΟΥ
ΠΑΛΙΟΤΕΡΟ ΚΤΙΡΙΟ ΔΕΝ ΕΠΙΤΡΕΠΕΤΑΙ Η ΕΝΙΣΧΥΣΗ ΤΟΥ ΚΤΙΡΙΟΥ
ΠΑΛΙΟΤΕΡΟ ΚΤΙΡΙΟ ΔΕΝ ΕΠΙΤΡΕΠΕΤΑΙ Η ΕΝΙΣΧΥΣΗ ΤΟΥ ΚΤΙΡΙΟΥ
ΠΑΛΙΟΤΕΡΟ ΚΤΙΡΙΟ ΔΕΝ ΕΠΙΤΡΕΠΕΤΑΙ Η ΕΝΙΣΧΥΣΗ ΤΟΥ ΚΤΙΡΙΟΥ

ΕΠΙΣΤΕΓΗΣΗ ΣΤΟΙΧΕΙΑ ΔΟΜΗΣΗΣ

Ο ΕΠΙΠΕΔΟΣ Σ.Δ.Ε.Π.Ε.Π.=56,00 τμ

1. ΔΑΔΕΠΤΗ
ΔΑΔΕΠΤΗ ΕΠΙΠΕΔΟΥ ΚΑΛΥΨΗΣ - 50%
ΔΑΔΕΠΤΗ ΕΠΙΠΕΔΟΥ ΚΑΛΥΨΗΣ - 70Σ,ΔΟΟΗ=175,00 τμ

2. ΔΟΜΗΣΗ
ΔΑΔΕΠΤΗΣΗ ΔΟΜΗΣΗΣ - 1,00
ΔΑΔΕΠΤΗΣΗ ΔΟΜΗΣΗΣ - 70Σ,ΔΟΟΗ=70,00Σ=490,00 τμ

3. ΜΕΤΩΠΙΑΙΟΣ ΔΙΑΠΡΟΣΟΨΗ ΓΡΗΣ
ΜΕ ΠΟΣΟ ΕΠΙΤΡΟΠΗΣΗΣ ΓΡΗΣ ΣΤΕΓΗ =

4. ΑΠΟΣΤΑΣΗ ΑΠΟ ΤΗ ΘΡΟΦΟ
Σ.ΔΑΔΕΠΤΗΣ/50τμ = 175,00τμ/50τμ = 3,50
Σ.ΔΑΔΕΠΤΗΣ = 0,75τμ

5. ΕΠΙΣΤΕΓΗ - ΑΝΤΙΠΑΡΟΧΗΣ
Α.Ο.Χ. = 0,75τμ
Σ.Ο.Χ. = 1τμ + 0,75τμ = 1,75τμ

6. ΕΠΙΣΤΕΓΗ
Α ΟΡΟΦΟΥ = 490,00τμ
Σ ΟΡΟΦΟΥ = **490,00τμ =490,00τμ**

7. ΠΟΣΟΣΤΟ ΕΠΙΤΡΟΠΗΣΗΣ ΓΡΗΣ
ΜΕ ΠΟΣΟ ΕΠΙΤΡΟΠΗΣΗΣ ΓΡΗΣ ΣΤΕΓΗ =

8. ΑΠΟΣΤΑΣΗ ΑΠΟ ΤΗ ΘΡΟΦΟ
Σ.ΕΠΙΣΤΕΓΗΣ/50τμ = 490,00τμ/50τμ = 9,80
Σ.ΕΠΙΣΤΕΓΗΣ = 0,75τμ

9. ΕΠΙΣΤΕΓΗ - ΑΝΤΙΠΑΡΟΧΗΣ
Α.Ο.Χ. = 0,75τμ
Σ.Ο.Χ. = 1τμ + 0,75τμ = 1,75τμ

10. ΑΠΟΣΤΑΣΗΣ ΜΕΣΟΣ ΣΤΑΘΕΡΟΥΣ
ΑΠΟΣΤΑΣΗ ΜΕΣΟΣ ΣΤΑΘΕΡΟΥΣ ΤΗΣ ΠΡΟΜΗΘΕΙΑΣ ΑΠΟ ΚΟΚΟΤΟ
ΠΡΟΜΗΘΕΙΑ = ΜΕΣΟ ΣΤΑΘΕΡΟ
ΠΡΟΜΗΘΕΙΑ = 1,00ΜΕΣΟ ΣΤΑΘΕΡΟ

11. ΦΥΤΕΥΣΗ
ΑΠΟΣΤΑΣΗ ΦΥΤΕΥΣΗ - ΣΤΗ ΠΟΛΥΚΑΤΟΙΚΙΑ ΑΚΑΟΝΤΟΣ ΩΡΟΥ
ΠΡΟΜΗΘΕΙΑ = ΜΕΣΟ ΣΤΑΘΕΡΟ
ΔΥΝΑ ΠΕΡΙΠΤΩΣΗ ΠΟΥ ΔΕΝ ΕΠΑΡΚΕΙ Η ΦΥΤΕΥΣΗ ΕΠΑΡΚΗ Η ΠΟΛΥΚΑΤΟΙΚΙΑΚΗ ΠΕΡΙΠΤΩΣΗ ΔΕΝ ΕΠΑΡΚΕΙ ΤΟΤΕ ΔΙΝΕΤΑΙ ΕΝΑ ΕΠΙΠΕΔΟ ΣΤΟ ΔΩΜΑ ΜΕ ΦΥΤΕΥΣΗ ΤΟΥ ΔΩΜΑ ΑΠΟΦΑΣΗ Σ.Δ. ΑΡΙΘ.
ΑΠΟΦΑΣΗ Σ.Δ. ΑΡΙΘΜΟΣ ΑΠΟ ΕΠΙΠΕΔΟ ΣΤΟ ΔΩΜΑ
ΠΑΛΙΟΤΕΡΟ ΚΤΙΡΙΟ ΔΕΝ ΕΠΙΤΡΕΠΕΤΑΙ Η ΕΝΙΣΧΥΣΗ ΤΟΥ ΚΤΙΡΙΟΥ
ΠΑΛΙΟΤΕΡΟ ΚΤΙΡΙΟ ΔΕΝ ΕΠΙΤΡΕΠΕΤΑΙ Η ΕΝΙΣΧΥΣΗ ΤΟΥ ΚΤΙΡΙΟΥ
ΠΑΛΙΟΤΕΡΟ ΚΤΙΡΙΟ ΔΕΝ ΕΠΙΤΡΕΠΕΤΑΙ Η ΕΝΙΣΧΥΣΗ ΤΟΥ ΚΤΙΡΙΟΥ

ΠΡΑΣΙΝΟΓΡΑΜΜΗ ΣΤΟΙΧΕΙΑ ΔΟΜΗΣΗΣ

1. ΔΑΔΕΠΤΗ
Α ΟΡΟΦΟΥ = 342,50τμ
Β ΟΡΟΦΟΥ = 342,50τμ
Γ ΟΡΟΦΟΥ = 342,50τμ
Δ ΟΡΟΦΟΥ = 342,50τμ
Σ ΟΡΟΦΟΥ = 1.710,00τμ

ΑΔΑΠΤΗΣ: **=1.710,00τμ =171,00τμ**

2. ΔΟΜΗΣΗ
Α ΟΡΟΦΟΥ = 190,00τμ
Β ΟΡΟΦΟΥ = 190,00τμ
Γ ΟΡΟΦΟΥ = 190,00τμ
Δ ΟΡΟΦΟΥ = 190,00τμ
Σ ΟΡΟΦΟΥ = 950,00τμ
= 950,00τμ =190,00τμ

3. ΤΡΟΦΟ
Ποσοστοποιούμενο = 1τμ/50τμ ή 1τμ/50τμ
Σ.ΔΑΔΕΠΤΗΣ/50τμ = 1.710,00τμ/50τμ = 34,00
ενώπιον πρώτο μισό μέτρο ή ολοκλήρωσης

4. ΕΠΙΣΤΕΓΗ ΑΠΟ ΤΗ ΘΡΟΦΟ
Σ.ΔΑΔΕΠΤΗΣ/50τμ = 1.710,00τμ/50τμ = 34,00
ενώπιον και βόρεια λοιπόν θεωρούν **Δ=1ΑΔ/2**, ήμίσεα με αντιμετρούν τα =0,5τμ
ενώπιον και νότια λοιπόν θεωρούν **Δ=1ΑΔ/2**, ήμίσεα με αντιμετρούν ΔΕΝ τα =0,5τμ
Στα όπισθεν μέρη θεωρούμε ότι τμήμα αντιμετρούν τα τμήματα.
Στα δύο πλευρά τμήματα ΔΕΝ τμήματα.
Σύνολο ΔΕΝ τμήματα = 0,5τμ + 0,5τμ = 1τμ
Σ.ΕΠΙΣΤΕΓΗΣ =ΑΝΤΙΠΑΡΟΧΗΣ
Α.Ο.Χ. = 0,75τμ
Σ.Ο.Χ. = 1τμ + 0,75τμ = 1,75τμ

5. ΕΠΙΣΤΕΓΗ
Α ΟΡΟΦΟΥ = 190,00τμ
Β ΟΡΟΦΟΥ = 190,00τμ
Γ ΟΡΟΦΟΥ = 190,00τμ
Δ ΟΡΟΦΟΥ = 190,00τμ
Σ ΟΡΟΦΟΥ = **760,00τμ =190,00τμ**

6. ΠΟΣΟΣΤΟ ΕΠΙΤΡΟΠΗΣΗΣ ΓΡΗΣ
ΜΕ ΠΟΣΟ ΕΠΙΤΡΟΠΗΣΗΣ ΓΡΗΣ ΣΤΕΓΗ =

7. ΑΠΟΣΤΑΣΗ ΑΠΟ ΤΗ ΘΡΟΦΟ
Σ.ΕΠΙΣΤΕΓΗΣ/50τμ = 1.710,00τμ/50τμ = 34,00
Σ.ΕΠΙΣΤΕΓΗΣ = 0,75τμ

8. ΕΠΙΣΤΕΓΗ - ΑΝΤΙΠΑΡΟΧΗΣ
Α.Ο.Χ. = 0,75τμ
Σ.Ο.Χ. = 1τμ + 0,75τμ = 1,75τμ

9. ΕΠΙΣΤΕΓΗ
Α ΟΡΟΦΟΥ = 190,00τμ
Β ΟΡΟΦΟΥ = 190,00τμ
Γ ΟΡΟΦΟΥ = 190,00τμ
Δ ΟΡΟΦΟΥ = 190,00τμ
Σ ΟΡΟΦΟΥ = **760,00τμ =190,00τμ**

10. ΠΟΣΟΣΤΟ ΕΠΙΤΡΟΠΗΣΗΣ ΓΡΗΣ
ΜΕ ΠΟΣΟ ΕΠΙΤΡΟΠΗΣΗΣ ΓΡΗΣ ΣΤΕΓΗ =

11. ΑΠΟΣΤΑΣΗ ΑΠΟ ΤΗ ΘΡΟΦΟ
Σ.ΕΠΙΣΤΕΓΗΣ/50τμ = 1.710,00τμ/50τμ = 34,00
Σ.ΕΠΙΣΤΕΓΗΣ = 0,75τμ

12. ΕΠΙΣΤΕΓΗ - ΑΝΤΙΠΑΡΟΧΗΣ
Α.Ο.Χ. = 0,75τμ
Σ.Ο.Χ. = 1τμ + 0,75τμ = 1,75τμ

13. ΑΠΟΣΤΑΣΗΣ ΜΕΣΟΣ ΣΤΑΘΕΡΟΥΣ
ΑΠΟΣΤΑΣΗ ΜΕΣΟΣ ΣΤΑΘΕΡΟΥΣ ΤΗΣ ΠΡΟΜΗΘΕΙΑΣ ΑΠΟ ΚΟΚΟΤΟ
ΠΡΟΜΗΘΕΙΑ = ΜΕΣΟ ΣΤΑΘΕΡΟ
ΠΡΟΜΗΘΕΙΑ = 1,00ΜΕΣΟ ΣΤΑΘΕΡΟ

14. ΦΥΤΕΥΣΗ
ΑΠΟΣΤΑΣΗ ΦΥΤΕΥΣΗ - ΣΤΗ ΠΟΛΥΚΑΤΟΙΚΙΑ ΑΚΑΟΝΤΟΣ ΩΡΟΥ
ΠΡΟΜΗΘΕΙΑ = ΜΕΣΟ ΣΤΑΘΕΡΟ
ΔΥΝΑ ΠΕΡΙΠΤΩΣΗ ΠΟΥ ΔΕΝ ΕΠΑΡΚΕΙ Η ΦΥΤΕΥΣΗ ΕΠΑΡΚΗ Η ΠΟΛΥΚΑΤΟΙΚΙΑΚΗ ΠΕΡΙΠΤΩΣΗ ΔΕΝ ΕΠΑΡΚΕΙ ΤΟΤΕ ΔΙΝΕΤΑΙ ΕΝΑ ΕΠΙΠΕΔΟ ΣΤΟ ΔΩΜΑ ΜΕ ΦΥΤΕΥΣΗ ΤΟΥ ΔΩΜΑ ΑΠΟΦΑΣΗ Σ.Δ. ΑΡΙΘ.
ΑΠΟΦΑΣΗ Σ.Δ. ΑΡΙΘΜΟΣ ΑΠΟ ΕΠΙΠΕΔΟ ΣΤΟ ΔΩΜΑ
ΠΑΛΙΟΤΕΡΟ ΚΤΙΡΙΟ ΔΕΝ ΕΠΙΤΡΕΠΕΤΑΙ Η ΕΝΙΣΧΥΣΗ ΤΟΥ ΚΤΙΡΙΟΥ
ΠΑΛΙΟΤΕΡΟ ΚΤΙΡΙΟ ΔΕΝ ΕΠΙΤΡΕΠΕΤΑΙ Η ΕΝΙΣΧΥΣΗ ΤΟΥ ΚΤΙΡΙΟΥ
ΠΑΛΙΟΤΕΡΟ ΚΤΙΡΙΟ ΔΕΝ ΕΠΙΤΡΕΠΕΤΑΙ Η ΕΝΙΣΧΥΣΗ ΤΟΥ ΚΤΙΡΙΟΥ

Εφαρμογή με ΤΟΠΙΚΟ Ο.Κ.Ο.Δ. ερμηνεία ρητοτάτη με αριθμό πρωτ.:22983/21-09-2022 και ΕΓΚΥΚΛΙΟ ΟΙΚΟΔΟΜΙΚΗΣ ΠΟΛΙΤΙΚΗΣ με αριθμό πρωτ.:1156/14-10-2022

Σ.ΔΙΑΣΤΑΥΡΩΜΕΝΗ ΜΕΣΟΣ ΣΤΑΘΕΡΟΥΣ
ΑΠΟΤΕΛΟΥΣΑ Σ.ΔΙΑΣΤΑΥΡΩΜΕΝΗ = ΜΕΣΟ ΣΤΑΘΕΡΟΥΣ ΕΠΙ ΣΟΥΚΟΥ

8. ΦΥΤΕΥΣΗ
Α.ΟΡΟΦΟΥ = 266,50τμ
Β.ΟΡΟΦΟΥ = 266,50τμ
Γ.ΟΡΟΦΟΥ = 266,50τμ
Δ.ΟΡΟΦΟΥ = 266,50τμ
Σ.ΟΡΟΦΟΥ = **1.066,00τμ = 266,50τμ**

ΦΥΤΕΥΣΗΣ ΔΩΜΑΤΙΩΝ = 4 = 4

Κτίριο:	**ΚΡΗΤΗΣ ΚΑΙΑΣΤΡΑΣΗΣ**
Θέση:	**ΠΕΡΙΟΧΗ ΠΑΛΑΙΟΥ ΛΙΜΕΝΑ ΧΑΝΙΩΝ**
Κτίριο:	**ΚΕΤΗΣΗ ΕΠΙΣΗΣ ΚΟΙΝΟΧΡΗΣΤΟΥ ΕΡΓΟΧΩΡΙΟΥ ΠΕΖΟΔΡΟΜΙΟ**
Θέση:	**ΠΕΤΡΑΚΟΚΕΦΑΛΟ ΒΑΡΗΣΤΟ ΚΡΟΥΣΤΑΛΛΟ, ΧΑΝΙΩΝ, Ο.Τ. 78/190**

ΑΝΑΠΤΥΞΗ ΤΟΥΡΙΣΤΙΚΩΝ ΕΓΚΑΤΑΣΤΑΣΕΩΝ ΚΡΗΤΗΣ Α.Ε.

Αρχιτεκτ. μελετητής: **ΕΥΑΓΓΕΛΟΣ ΧΑΡΑΛΑΜΠΟΣ**
ΠΑΝΑΓΙΩΤΗΣ ΜΑΡΑΓΚΟΣ

Χωροτάκτης μελετητής: **ΕΥΑΓΓΕΛΟΣ ΧΑΡΑΛΑΜΠΟΣ**
Τεχνικός Περιβάλλοντος Ρ.Μ.Ε.

Μηχανολογικά μελέτη: **ΠΥΛΑΡΟΣ ΑΝΔΡΕΑΣ**
Τεχνικός Περιβάλλοντος Ρ.Μ.Ε.

Κλ.Κ.Κ.Ε.:	**ΚΕΚΛΤΗ ΑΝΑΦΟΡΑΣ ΚΕΚΑ**
Κλ.Κ.Κ.Ε.:	**Α1**
Κλ.Κ.Κ.Ε.:	**ΔΙΑΓΡΑΜΜΑ ΔΟΜΗΣΗΣ**
Κλίμακα:	**1:100**
Ημερομηνία:	**ΑΥΓΟΥΣΤΟΣ 2022**

Υπεύθυνος Μελετητής: ΕΥΑΓΓΕΛΟΣ ΧΑΡΑΛΑΜΠΟΣ
ΑΡΧΙΤΕΚΤΟΝΑΣ ΜΗΧΑΝΙΚΟΣ
ΑΡ.ΑΔΕΙΑΣ ΕΚΔΟΣΗΣ ΤΕΕ 0000000
ΕΛΛΗΝΙΚΗ ΔΗΜΟΚΡΑΤΙΑ
ΤΕΧΝΙΚΟ ΕΠΙΜΕΛΕΤΗΡΙΟ ΕΛΛΑΔΟΣ
ΑΡ.ΜΕΛΕΤΗΣ ΕΚΔΟΣΗΣ 0000

Υπεύθυνος Μελετών: ΠΥΛΑΡΟΣ ΑΝΔΡΕΑΣ
ΜΗΧΑΝΙΚΟΣ
ΑΡ.ΑΔΕΙΑΣ ΕΚΔΟΣΗΣ ΤΕΕ 0000000