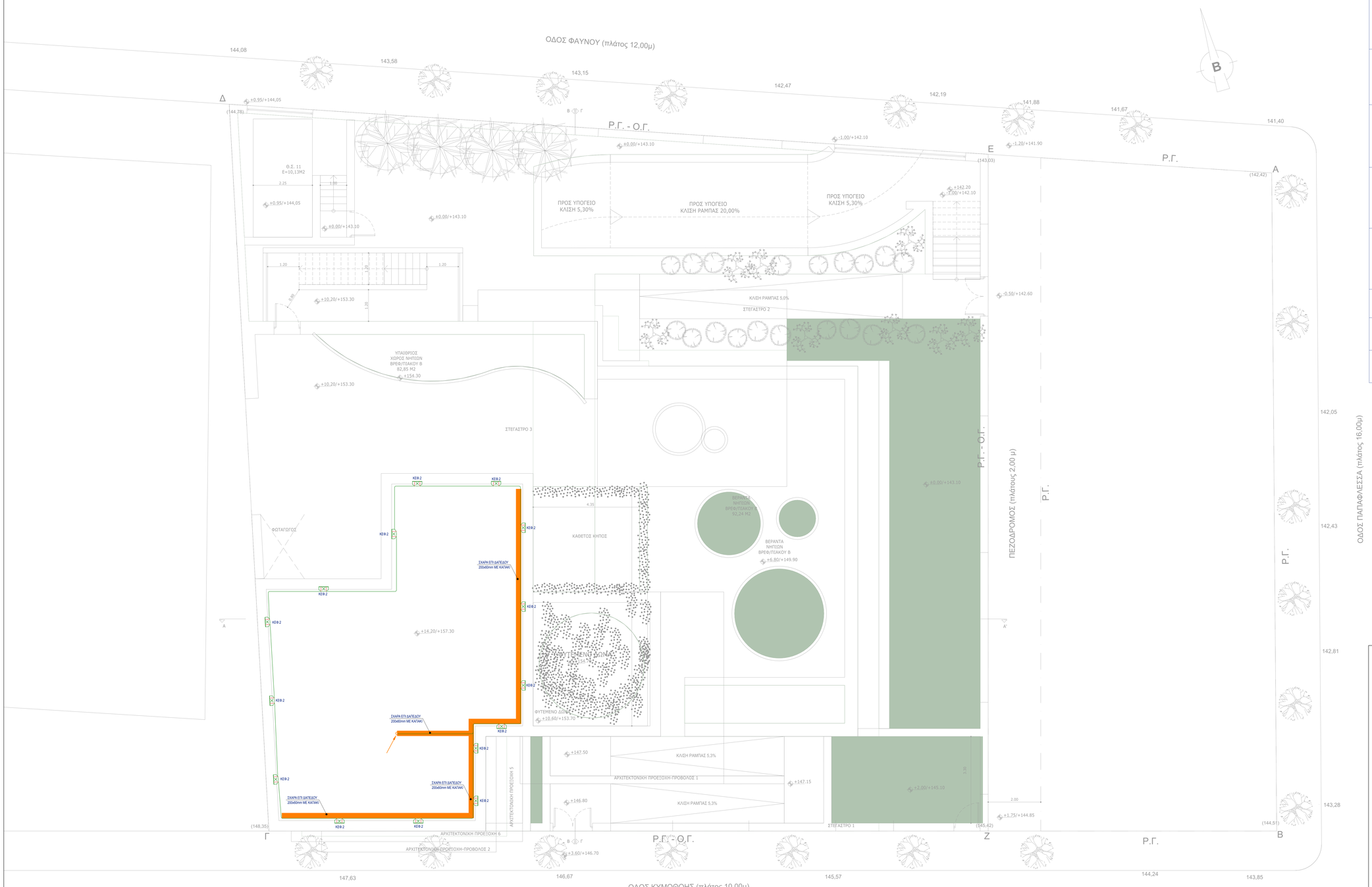

ΚΑΤΟΨΗ ΔΩΜΑ
ΚΛΙΜΑΚΑ 1:50

ΥΠΟΜΝΗΜΑ ΦΩΤΙΣΤΙΚΩΝ ΣΩΜΑΤΩΝ

ΣΥΜΒΟΛΟ	ΦΩΤΙΣΤΙΚΟ	ΠΡΟΔ. ΛΑΜΠΤΗΡΑ	ΕΝΔΕΙΚΤΙΚΟ ΣΧΕΔΙΟ ΦΩΤΙΣΤΙΚΟΥ
TYPE 01	ΘΕΣΗ ΠΑΡΟΧΗΣ: Οροφή ΤΥΠΟΣ ΦΩΤΙΣΤΙΚΟΥ: Χωνευτό ΟΝΟΜΑΣΙΑ: Philips - RC136B PSU W60L60 1 x28S/830 NOC (ενδεικτικός τύπος)	LAMP TYPE: LED MAX LOAD: 22.0W POWER SUPPLY: 200-240 V Lm:2800, 127.7lm/W CCT: 3000K CRI: 80	
TYPE 02	ΘΕΣΗ ΠΑΡΟΧΗΣ: Οροφή ΤΥΠΟΣ ΦΩΤΙΣΤΙΚΟΥ: Χωνευτό ΟΝΟΜΑΣΙΑ: Philips - DN145B PSU D166 1x10S/840 (ενδεικτικός τύπος)	LAMP TYPE: LED MAX LOAD: 11.0W POWER SUPPLY: 200-240 V Lm:1100, 100.0lm/W CCT: 4000K CRI: 80	
TYPE 04	ΘΕΣΗ ΠΑΡΟΧΗΣ: Οροφή ΤΥΠΟΣ ΦΩΤΙΣΤΙΚΟΥ: Χωνευτό ΟΝΟΜΑΣΙΑ: Philips - RC136B PSU W60L60 1 x43S/840 OC (ενδεικτικός τύπος)	LAMP TYPE: LED MAX LOAD: 31.0W POWER SUPPLY: 200-240 V Lm:4300, 138.4lm/W CCT: 4000K CRI: 80	
TYPE 05	ΘΕΣΗ ΠΑΡΟΧΗΣ: Οροφή ΤΥΠΟΣ ΦΩΤΙΣΤΙΚΟΥ: Χωνευτό ΟΝΟΜΑΣΙΑ: Philips - RC132V G4 W60L60 PSU 1 xLED365/840 NOC (ενδεικτικός τύπος)	LAMP TYPE: LED MAX LOAD: 29.0W POWER SUPPLY: 200-240 V Lm:3600, 124.1lm/W CCT: 4000K CRI: 80	
TYPE 06	ΘΕΣΗ ΠΑΡΟΧΗΣ: Οροφή ΤΥΠΟΣ ΦΩΤΙΣΤΙΚΟΥ: Οροφής ΟΝΟΜΑΣΙΑ: Philips - WT120C G2 L1200 1x27S/840 (ενδεικτικός τύπος)	LAMP TYPE: LED MAX LOAD: 20.5W POWER SUPPLY: 200-240 V Lm:2700, 131.7lm/W CCT: 4000K CRI: 80	
TYPE 07	ΘΕΣΗ ΠΑΡΟΧΗΣ: Οροφή ΤΥΠΟΣ ΦΩΤΙΣΤΙΚΟΥ: Οροφής ΟΝΟΜΑΣΙΑ: Philips - WT120C G2 L15200 1x34S/840 (ενδεικτικός τύπος)	LAMP TYPE: LED MAX LOAD: 24.5W POWER SUPPLY: 200-240 V Lm:3400, 138.8 lm/W CCT: 4000K CRI: 80	
	ΦΩΤΙΣΤΙΚΟ ΣΩΜΑ ΤΟΙΧΟΥ ΣΤΕΓΑΝΟ ΜΕ ΛΑΜΠΤΗΡΑ LED ΚΑΤΑΛΛΗΛΟ ΓΙΑ ΤΟΠΟΘΕΤΗΣΗ ΣΕ ΕΞΩΤΕΡΙΚΟ ΧΩΡΟ		
	ΦΩΤΙΣΤΙΚΟ ΣΩΜΑ ΤΟΙΧΟΥ ΣΤΕΓΑΝΟ ΧΩΝΕΥΤΟ ΜΕ ΛΑΜΠΤΗΡΑ LED ΚΑΤΑΛΛΗΛΟ ΓΙΑ ΤΟΠΟΘΕΤΗΣΗ ΣΕ ΕΞΩΤΕΡΙΚΟ ΧΩΡΟ		
	ΦΩΤΙΣΤΙΚΟ ΣΩΜΑ ΤΥΠΟΥ ΣΠΟΤ ΣΤΕΓΑΝΟ ΜΕ LED ΙΣΧΥΟΣ 25W ΚΑΤΑΛΛΗΛΟ ΓΙΑ ΤΟΠΟΘΕΤΗΣΗ ΧΩΝΕΥΤΟ ΣΕ ΕΞΩΤΕΡΙΚΟ ΧΩΡΟ		

ΥΠΟΜΝΗΜΑ ΦΩΤΙΣΜΟΥ

- ΔΙΑΚΟΠΤΗΣ ΜΟΝΟΣ, ΑΠΛΟΣ / ΣΤΕΓΑΝΟΣ
- ΔΙΑΚΟΠΤΗΣ ΚΟΜΙΤΑΤΕΡ, ΑΠΛΟΣ / ΣΤΕΓΑΝΟΣ
- ΔΙΑΚΟΠΤΗΣ ΑΛΕ ΡΕΤΟΥΡ, ΑΚΡΑΙΟΣ / ΜΕΣΑΙΟΣ
- ΜΠΟΥΤΟΝ ΚΛΙΜΑΚΟΣΤΑΣΙΟΥ
- ΑΝΙΧΝΕΥΤΗΣ ΚΙΝΗΣΗΣ ΕΛΕΓΧΟΥ ΟΜΑΔΑΣ ΙΣΧΥΟΣ 12Α, ΜΕ ΕΝΣΩΜΑΤΩΜΕΝΟ ΡΥΘΜΙΖΟΜΕΝΟ ΧΡΟΝΟΔΙΑΚΟΠΤΗ 15min ΚΑΙ ΔΥΝΑΤΟΤΗΤΑ ΡΥΘΜΙΣΗΣ ΤΟΝΑΣ & ΕΥΑΙΣΘΗΣΙΑΣ ΤΗΣ ΔΕΣΜΗΣ ΑΝΙΧΝΕΥΣΗΣ, ΔΙΠΛΗΣ ΕΝΤΟΛΗΣ
- ΦΩΤΙΣΤΙΚΟ ΑΣΦΑΛΕΙΑΣ (IP42) ΜΕ 6LED 300Lm ΜΕ ΕΝΔΕΙΞΗ ΕΞΟΔΟΥ ή ΚΑΤΕΥΘΥΝΣΗΣ ΔΙΑΦΥΓΗΣ ΚΑΙ ΑΥΤΟΝΟΜΙΑ ΤΟΥΛΑΧΙΣΤΟΝ 90min ΜΗ ΣΥΝΕΧΟΥΣ ΛΕΙΤΟΥΡΓΙΑΣ

ALD
fotini - xyrafi

Κύριος Έργου	**ΔΗΜΟΣ ΓΑΛΑΤΣΙΟΥ** **ΔΙΕΥΘΥΝΣΗ ΤΕΧΝΙΚΩΝ ΥΠΗΡΕΣΙΩΝ** **ΤΜΗΜΑ ΜΕΛΕΤΩΝ & ΕΡΓΩΝ**
Έργο	ΚΑΤΑΣΚΕΥΗ ΔΙΠΛΟΥ ΒΙΟΚΛΙΜΑΤΙΚΟΥ ΒΡΕΦΟΝΗΠΙΑΚΟΥ ΣΤΑΘΜΟΥ **(ΜΕ ΥΠΟΓΕΙΟ)**
Θέση Έργου	ΠΑΠΑΦΛΕΣΣΑ-ΦΑΥΝΟΥ-ΚΥΜΟΘΟΗΣ, ΓΑΛΑΤΣΙ, Ο.Τ. 98/98
Κλείδα	
Μελετητές Έργου	Τοπογραφική μελέτη: ΕΥΑΓΓΕΛΟΣ ΓΑΡΜΠΗΣ, Πολιτικός Μηχανικός Ε.Μ.Π. Αρχιτεκτονική μελέτη: ΦΩΤΕΙΝΗ ΞΥΡΑΦΗ, Αρχιτέκτων μηχανικός Στατική μελέτη: ΕΥΑΓΓΕΛΟΣ ΓΑΡΜΠΗΣ, Πολιτικός Μηχανικός Ε.Μ.Π. Μηχανολογική μελέτη: ΣΤΥΛΙΑΝΟΣ ΑΡ.ΒΕΝΙΕΡΗΣ, Μηχανολόγος Μηχανικός
Φάση μελέτης	ΜΕΛΕΤΗ ΔΗΜΟΠΡΑΤΗΣΗΣ
Αριθμός σχεδίου	ΙΦ6
Τίτλος σχεδίου	ΙΣΧΥΡΑ ΡΕΥΜΑΤΑ ΦΩΤΙΣΜΟΣ ΚΑΤΟΨΗ ΔΩΜΑΤΟΣ
Κλίμακα	1:50
Ημερομηνία	ΑΥΓΟΥΣΤΟΣ 2022
Υπογραφή/Σφραγίδα μηχανικού	ΣΤΥΛΙΑΝΟΣ ΑΡ.ΒΕΝΙΕΡΗΣ ΔΙΠΛ. ΜΗΧΑΝΟΛΟΓΟΣ ΜΗΧΑΝΙΚΟΣ ΜΕλΟΣ Τ.Ε.Ε. - ΑΡ.ΜΗΤΡΩΟΥ 57338 ΑΦΜ: 045462860 ΔΟΥ: ΧΟΛΑΡΓΟΥ Λ.ΝΕΑΠΟΛΕΩΣ 55 & ΑΜΦΙΠΟΛΕΩΣ 169 Γ 15341 - ΑγΙα Παρασκευή - E-mail: stelven@ltlm.gr
Υπογραφή/Σφραγίδα υπηρεσίας	ΘΕΩΡΗΘΗΚΕ ΤΕΤΑΚΟΣ Ο ΠΡΟΣΤΑΜΕΝΟΣ ΤΗΣ ΔΙΕΥΘΥΝΣΗΣ Δ.Υ. ΑΡ.ΠΑΝΑΓΙΩΤΑΚΗΣ ΜΗΧΑΝΙΚΟΣ ΠΕΡΙΒΑΛΛΟΝΤΟΣ ΔΙΟΙΚΟΣ