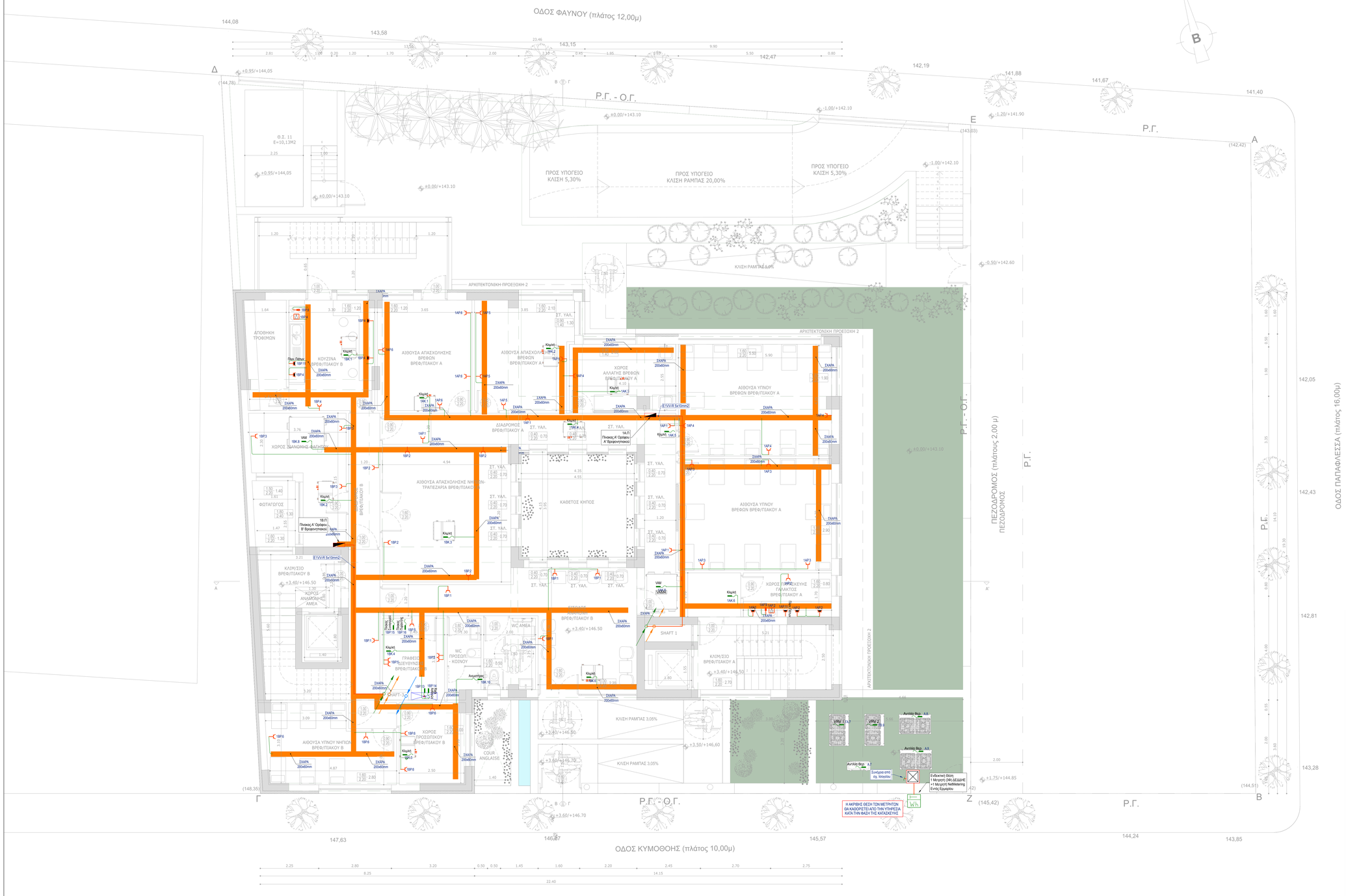

ΚΑΤΟΨΗ Α' ΟΡΟΦΟΥ
ΚΛΙΜΑΚΑ 1:50

ΥΠΟΜΝΗΜΑ ΗΛΕΚΤΡΟΛΟΓΙΚΩΝ

- Ηλεκτρικός Πίνακας
- Απορροφητήρας κουζίνας
- Ρευματοδότης Schuko απλός
- Ρευματοδότης Schuko στεγανός
- Ηλεκτρικό μαγειρείο
- Ηλεκτροπλέκτρ
- Κατακόρυφη οδευση καλωδίων
- K.S Αρίθμηση Γραμμών — Αριθμός Γραμμής του πίνακα — Ονομασία Πίνακα
- Φωτισμός Οδεύσεων Διαφυγής
- Θραύστο δέλεασης καλωδίων διαστάσεων 40x40cm
- Αναμονή Ηλεκτρικής Παροχής

ΠΑΡΑΤΗΡΗΣΕΙΣ

1. Οι ΗΛΕΚΤΡΙΚΟΙ ΠΙΝΑΚΕΣ ΤΟΠΟΘΕΤΟΥΝΤΑΙ ΣΕ ΥΨΟΣ 1.8m ΑΠΟ ΤΗΝ ΤΕΛΙΚΗ ΣΤΑΘΜΗ ΤΟΥ ΔΑΠΕΔΟΥ.
2. ΣΤΟΥΣ ΧΩΡΟΥΣ ΜΕ ΨΕΥΔΟΡΟΦΗ,ΤΑ ΚΥΚΛΩΜΑΤΑ ΘΑ ΟΔΕΥΟΥΝ ΜΕΣΑ ΣΕ ΑΥΤΗ,ΙΣΕ ΣΧΑΡΕΣ ΟΠΟΥ ΥΠΑΡΧΟΥΝ Η' ΣΕ ΣΩΛΗΝΕΣ ΗΛΕΚΤΡΙΚΩΝ ΚΑΛΩΔΙΩΝ ΣΥΜΦΩΝΑ ΜΕ ΤΙΣ ΠΡΟΔΙΑΓΡΑΦΕΣ.
3. ΟΠΟΥ ΔΕΝ ΥΠΑΡΧΟΥΝ ΨΕΥΔΟΡΟΦΕΣ,ΤΑ ΚΑΛΩΔΙΑ ΤΩΝ ΗΛΕΚΤΡΙΚΩΝ ΚΥΚΛΩΜΑΤΩΝ ΘΑ ΟΔΕΥΟΥΝ ΜΕΣΑ ΣΕ ΠΛΑΣΤΙΚΟΥΣ ΣΩΛΗΝΕΣ ΗΛΕΚΤΡΙΚΩΝ ΚΑΛΩΔΙΩΝ ΣΥΜΦΩΝΑ ΜΕ ΤΙΣ ΠΡΟΔΙΑΓΡΑΦΕΣ.
4. ΣΤΟΥΣ ΥΓΡΟΥΣ ΧΩΡΟΥΣ Η ΕΓΚΑΤΑΣΤΑΣΗ ΤΩΝ ΙΣΧΥΡΩΝ ΡΕΥΜΑΤΩΝ ΘΑ ΕΙΝΑΙ ΣΤΕΓΑΝΗ.
5. ΟΛΑ ΤΑ ΠΑΡΟΧΙΚΑ ΚΑΛΩΔΙΑ ΟΔΕΥΟΥΝ ΜΕΣΑ ΣΕ ΣΧΑΡΕΣ ΗΛΕΚΤΡΙΚΩΝ ΕΓΚΑΤΑΣΤΑΣΕΩΝ.
6. ΣΤΑ SHAFT ΚΑΙ ΣΕ ΚΑΤΑΚΟΡΥΦΕΣ ΟΔΕΥΣΕΙΣ,ΤΑ ΚΑΛΩΔΙΑ ΟΔΕΥΟΥΝ ΣΕ ΣΚΑΛΙΕΡΕΣ ΚΑΛΩΔΙΩΝ ΕΝΩ ΤΑ ΚΑΤΕΒΑΣΜΑΤΑ ΣΤΟΥΣ ΠΙΝΑΚΕΣ ΓΙΝΟΝΤΑΙ ΜΕΣΑ ΣΕ ΣΩΛΗΝΕΣ ΗΛΕΚΤΡΙΚΩΝ ΕΓΚΑΤΑΣΤΑΣΕΩΝ.
7. Οι ΣΧΑΡΕΣ ΙΣΧΥΡΩΝ ΡΕΥΜΑΤΩΝ ΟΔΕΥΟΥΝ ΑΠΟ ΤΙΣ ΑΝΤΙΣΤΟΙΧΕΣ ΤΩΝ ΑΣΘΕΝΩΝ ΣΕ ΑΠΟΣΤΑΣΗ 30cm.
8. ΟΛΟΙ ΟΙ ΡΕΥΜΑΤΟΔΟΤΕΣ ΠΟΥ ΒΡΙΣΚΟΝΤΑΙ ΣΕ ΧΩΡΟΥΣ ΚΙΝΗΣΗΣ ΠΑΙΔΙΩΝ ΘΑ ΤΟΠΟΘΕΤΗΘΟΥΝ ΣΕ ΥΨΟΣ 1,5m ΓΙΑ ΛΟΓΟΥΣ ΑΣΦΑΛΕΙΑΣ

ALD fotini - xyrafi

Κύριος Έργου: **ΔΗΜΟΣ ΓΑΛΑΤΣΙΟΥ**
ΔΙΕΥΘΥΝΣΗ ΤΕΧΝΙΚΩΝ ΥΠΗΡΕΣΙΩΝ
ΤΜΗΜΑ ΜΕΛΕΤΩΝ & ΕΡΓΩΝ

Έργο: ΚΑΤΑΣΚΕΥΗ ΔΙΠΛΟΥ ΒΙΟΚΛΙΜΑΤΙΚΟΥ ΒΡΕΦΟΝΗΠΙΑΚΟΥ ΣΤΑΘΜΟΥ **(ΜΕ ΥΠΟΓΕΙΟ)**

Θέση Έργου: ΠΑΠΑΦΛΕΣΣΑ-ΦΑΥΝΟΥ-ΚΥΜΟΘΟΗΣ, ΓΑΛΑΤΣΙ, Ο.Τ. 98/98

Κλείδα

Μελετητές Έργου

Τοπογραφική μελέτη	ΕΥΑΓΓΕΛΟΣ ΓΑΡΜΠΗΣ Πολιτικός Μηχανικός Ε.Μ.Π.
Αρχιτεκτονική μελέτη	ΦΩΤΕΙΝΗ ΞΥΡΑΦΗ Αρχιτέκτων μηχανικός
Στατική μελέτη	ΕΥΑΓΓΕΛΟΣ ΓΑΡΜΠΗΣ Πολιτικός Μηχανικός Ε.Μ.Π.
Μηχανολογική μελέτη	ΣΤΥΛΙΑΝΟΣ ΑΡ.ΒΕΝΙΕΡΗΣ Μηχανολόγος Μηχανικός

Φάση μελέτης: ΜΕΛΕΤΗ ΔΗΜΟΠΡΑΤΗΣΗΣ	Αριθμός σχεδίου: ΙΚ3
Τίτλος σχεδίου: ΙΣΧΥΡΑ ΡΕΥΜΑΤΑ - ΚΙΝΗΣΗ ΚΑΤΟΨΗ Α' ΟΡΟΦΟΥ	Κλίμακα: 1:50
	Ημερομηνία: ΑΥΓΟΥΣΤΟΣ 2022

Υπογραφή/Σφραγίδα μηχανικού: ΣΤΥΛΙΑΝΟΣ ΑΡ.ΒΕΝΙΕΡΗΣ
ΔΙΠΛ. ΜΗΧΑΝΟΛΟΓΟΣ ΜΗΧΑΝΙΚΟΣ
ΜΕΛΟΣ Τ.Ε.Ε. - ΑΡ.ΜΗΤΡΩΟΥ 57338
ΑΦΜ: 046840901, ΔΟΥ: ΧΟΛΑΡΓΟΥ
Α.ΜΕΙΟΝΟΤΗΤΟΣ 50 Ρόδος-Κός 1061
Κιν.: 2447210 [illegible] E-mail: [illegible]@tee.gr

Υπογραφή/Σφραγίδα υπηρεσίας: ΘΕΩΡΗΘΗΚΕ 29/08/2022 Ο ΠΡΟΪΣΤΑΜΕΝΟΣ ΤΗΣ ΔΙΕΥΘΥΝΣΗΣ ΤΕΧΝΙΚΩΝ ΥΠΗΡΕΣΙΩΝ ΔΗΜΟΣΙΑΣ ΔΙΟΙΚΗΣΗΣ