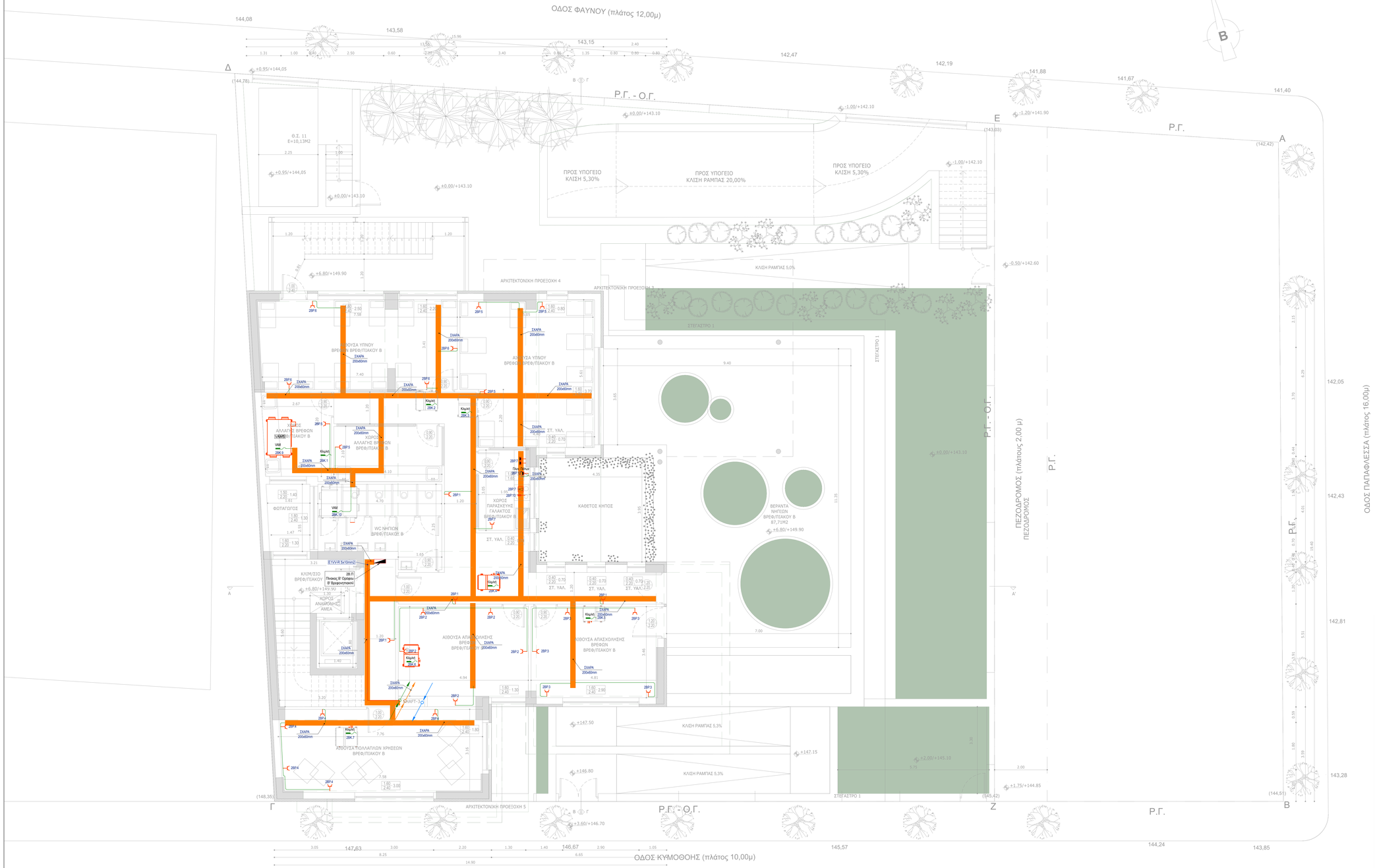

ΥΠΟΜΝΗΜΑ ΗΛΕΚΤΡΟΛΟΓΙΚΩΝ

- Ηλεκτρικός Πίνακας
- Απορροφητήρας καυσίνας
- Ρευματοδότης Schuko απλός
- Ρευματοδότης Schuko στεγανός
- Ηλεκτρικό μαγειρείο
- Ηλεκτρομπόιλερ
- Κατακόρυφη οδεύση καλωδίων
- Αρίθμηση Γραμμών
  - Κ.8 — Κωδικός Γραμμής του πίνακα; Ονομασία Πίνακα
- Φωτισμός Οδεύσεων Διαφυγής
- Φρεάτιο διέλευσης καλωδίων διαστάσεων 40x40cm
- Αναμονή Ηλεκτρικής Παροχής

ΠΑΡΑΤΗΡΗΣΕΙΣ

1. Οι ΗΛΕΚΤΡΙΚΟΙ ΠΙΝΑΚΕΣ ΤΟΠΟΘΕΤΟΥΝΤΑΙ ΣΕ ΥΨΟΣ 1.8m ΑΠΟ ΤΗΝ ΤΕΛΙΚΗ ΣΤΑΘΜΗ ΤΟΥ ΔΑΠΕΔΟΥ.
2. ΣΤΟΥΣ ΧΩΡΟΥΣ ΜΕ ΨΕΥΔΟΡΟΦΗ,ΤΑ ΚΥΚΛΩΜΑΤΑ ΘΑ ΟΔΕΥΟΥΝ ΜΕΣΑ ΣΕ ΑΥΤΗ,ΣΕ ΣΧΑΡΕΣ ΟΠΟΥ ΥΠΑΡΧΟΥΝ Η' ΣΕ ΙΔΙΑΝΗΕΣ ΗΛΕΚΤΡΙΚΩΝ ΚΑΛΩΔΙΩΝ ΣΥΜΦΩΝΑ ΜΕ ΤΙΣ ΠΡΟΔΙΑΓΡΑΦΕΣ.
3. ΟΠΟΥ ΔΕΝ ΥΠΑΡΧΟΥΝ ΨΕΥΔΟΡΟΦΕΣ,ΤΑ ΚΑΛΩΔΙΑ ΤΩΝ ΗΛΕΚΤΡΙΚΩΝ ΚΥΚΛΩΜΑΤΩΝ ΘΑ ΟΔΕΥΟΥΝ ΜΕΣΑ ΣΕ ΠΛΑΣΤΙΚΟΥΣ ΙΔΙΑΝΗΕΣ ΗΛΕΚΤΡΙΚΩΝ ΚΑΛΩΔΙΩΝ ΣΥΜΦΩΝΑ ΜΕ ΤΙΣ ΠΡΟΔΙΑΓΡΑΦΕΣ.
4. ΣΤΟΥΣ ΥΓΡΟΥΣ ΧΩΡΟΥΣ Η ΕΓΚΑΤΑΣΤΑΣΗ ΤΩΝ ΙΣΧΥΡΩΝ ΡΕΥΜΑΤΩΝ ΘΑ ΕΙΝΑΙ ΣΤΕΓΑΝΗ.
5. ΟΛΑ ΤΑ ΠΑΡΟΧΙΚΑ ΚΑΛΩΔΙΑ ΟΔΕΥΟΥΝ ΜΕΣΑ ΣΕ ΣΧΑΡΕΣ ΗΛΕΚΤΡΙΚΩΝ ΕΓΚΑΤΑΣΤΑΣΕΩΝ.
6. ΣΤΑ 'SHAFT' ΚΑΙ ΣΕ ΚΑΤΑΚΟΡΥΦΕΣ ΟΔΕΥΣΕΙΣ,ΤΑ ΚΑΛΩΔΙΑ ΟΔΕΥΟΥΝ ΣΕ ΣΚΑΛΕΡΕΣ ΚΑΛΩΔΙΩΝ ΕΝΩ ΤΑ ΚΑΤΕΒΑΣΜΑΤΑ ΣΤΟΥΣ ΠΙΝΑΚΕΣ ΓΙΝΟΝΤΑΙ ΜΕΣΑ ΣΕ ΣΩΛΗΝΕΣ ΗΛΕΚΤΡΙΚΩΝ ΕΓΚΑΤΑΣΤΑΣΕΩΝ.
7. ΟΙ ΣΧΑΡΕΣ ΙΣΧΥΡΩΝ ΡΕΥΜΑΤΩΝ ΟΔΕΥΟΥΝ ΑΠΟ ΤΙΣ ΑΝΤΙΣΤΟΙΧΕΣ ΤΩΝ ΑΣΘΕΝΩΝ ΣΕ ΑΠΟΣΤΑΣΗ 30cm.
8. ΟΛΟΙ ΟΙ ΡΕΥΜΑΤΟΔΟΤΕΣ ΠΟΥ ΒΡΙΣΚΟΝΤΑΙ ΣΕ ΧΩΡΟΥΣ ΚΙΝΗΣΗΣ ΠΑΙΔΙΩΝ ΘΑ ΤΟΠΟΘΕΤΗΘΟΥΝ ΣΕ ΥΨΟΣ 1,5m ΓΙΑ ΛΟΓΟΥΣ ΑΣΦΑΛΕΙΑΣ

ALD
fotini - xyrafi

Κύριος Έργου: **ΔΗΜΟΣ ΓΑΛΑΤΣΙΟΥ**
ΔΙΕΥΘΥΝΣΗ ΤΕΧΝΙΚΩΝ ΥΠΗΡΕΣΙΩΝ
ΤΜΗΜΑ ΜΕΛΕΤΩΝ & ΕΡΓΩΝ

Έργο: ΚΑΤΑΣΚΕΥΗ ΔΙΠΛΟΥ ΒΙΟΚΛΙΜΑΤΙΚΟΥ ΒΡΕΦΟΝΗΠΙΑΚΟΥ ΣΤΑΘΜΟΥ (ΜΕ ΥΠΟΓΕΙΟ)

Θέση Έργου: ΠΑΠΑΦΛΕΣΣΑ-ΦΑΥΝΟΥ-ΚΥΜΟΘΟΗΣ, ΓΑΛΑΤΣΙ, Ο.Τ. 98/98

Κλείδο

Μελετητές Έργου

Τοπογραφική μελέτη	ΕΥΑΓΓΕΛΟΣ ΓΑΡΜΠΗΣ Πολιτικός Μηχανικός Ε.Μ.Π.
Αρχιτεκτονική μελέτη	ΦΩΤΕΙΝΗ ΞΥΡΑΦΗ Αρχιτέκτων μηχανικός
Στατική μελέτη	ΕΥΑΓΓΕΛΟΣ ΓΑΡΜΠΗΣ Πολιτικός Μηχανικός Ε.Μ.Π.
Μηχανολογική μελέτη	ΣΤΥΛΙΑΝΟΣ ΑΡ.ΒΕΝΙΕΡΗΣ Μηχανολόγος Μηχανικός

Φάση μελέτης: ΜΕΛΕΤΗ ΔΗΜΟΠΡΑΤΗΣΗΣ

Αριθμός σχεδίου: ΙΚ4

Τίτλος σχεδίου: ΙΣΧΥΡΑ ΡΕΥΜΑΤΑ - ΚΙΝΗΣΗ
ΚΑΤΟΨΗ Β' ΟΡΟΦΟΥ

Κλίμακα: 1:50

Ημερομηνία: ΑΥΓΟΥΣΤΟΣ 2022

Υπογραφή/Σφραγίδα μηχανικού
ΣΤΥΛΙΑΝΟΣ ΑΡ.ΒΕΝΙΕΡΗΣ
Δ/ΝΤΗ ΜΗΧΑΝΟΛΟΓΟΣ ΜΗΧΑΝΙΚΟΣ
ΜΕΛΑΣΤΕ.Ε. - ΑΡ.ΜΗΤΡΩΟΥ 57338
ΑΦΜ: 047445270 ΔΟΥ: ΙΩΛΑΚΟΥ
Λ.ΜΕΣΟΓΕΙΩΝ 300 ΑΓΙΑ ΠΑΡΑΣΚΕΥΗ 15561
τηλ.: 210 6723040 E-mail: stylian@ltkv.gr

Υπογραφή/Σφραγίδα υπηρεσίας
ΘΕΩΡΗΘΗ
20/06/2022
Ο ΠΡΟΪΣΤΑΜΕΝΟΣ ΤΗΣ ΔΙΕΥΘΥΝΣΗΣ ΤΩΝ ΤΕΧΝΙΚΩΝ ΥΠΗΡΕΣΙΩΝ
ΙΩΑΝΝΗΣ ΤΣΑΚΑΛΟΣ
ΠΟΛΙΤΙΚΟΣ ΜΗΧΑΝΙΚΟΣ
ΔΙΟΙΚΗΤΙΚΟΣ ΛΟΓΙΣΤΗΣ